

Hobbyraum & Keller

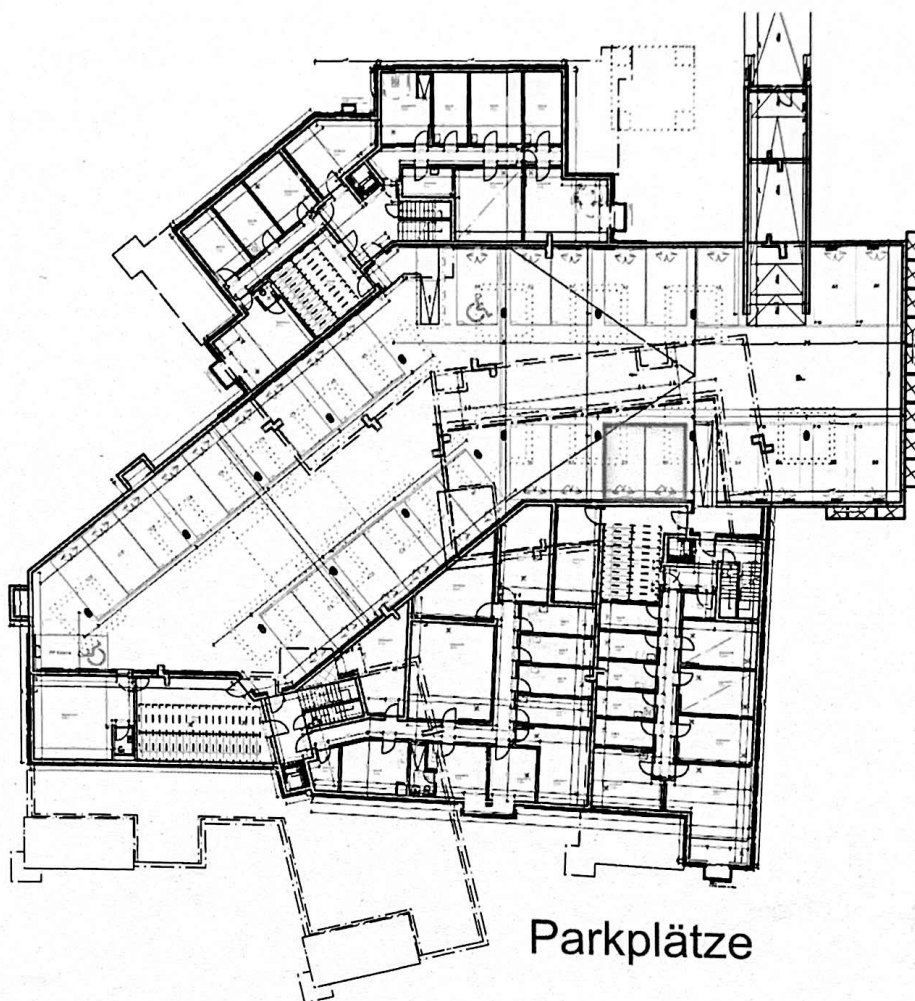

Auf Grund der Leitungsführung werden in Teilbereichen der Hobbyräume Abhangdecken oder Rohrverkleidungen installiert.

## Grundriss Wohnung B3

Mit Ihrer **Unterschrift** bestätigen Sie die Fixierung von:

- . Grundrisslayout
- . Raumhöhe 2.50m (Haus A) 2.60m (Haus B und C)
- . Türpositionen
- . Fensterpositionen
- . Öffnungsrichtung der Fenster
- . Position von Sanitärapparaten
- . Küchenposition
- . Position von Waschmaschine / Tumbler
- . Sichtbetonwände falls vorhanden
- . Position Lüftungsgerät

Weitere Änderungen der oben genannten Punkte sind ab dem Datum der Unterschrift nicht mehr möglich. In Sonderfällen müssen Änderungswünsche im Nachhinein bei den Fachplanern abgeklärt werden und haben hohe Kosten und Terminänderungen (Einzugstermin) zur Folge.

Es bleiben statische, haustechnische Änderungen oder Anpassungen bei der Materialisierung der Wände vorbehalten. Die angegebenen Raumflächen können somit nachträglich leicht variieren.

Sämtliche Apparate und Möblierungen sind als Platzhalter zu verstehen.

FERRARA ARCHITEKTEN:

**FERRARA ARCHITEKTEN AG**

Güterstrasse 84 | CH-4002 Basel | T +41 61 266 10 10 | F +41 61 266 10 11 | info@ferrara-architekten.ch | www.ferrara-architekten.ch

Bauherr: FERRARA + STREULE  
KOLLEKTIVGESELLSCHAFT  
WALDECKWEG 35  
4102 BINNINGEN

Käuferschaft: Herr Patrick Kiefer  
Rütiweg 5  
4133 Pratteln

KÄUFERSCHAFT:

**1622 Fichtenrain**

Fichtenrain 94 / 4106 Therwil

Massstab: 1:50

Gez: SFA

Datum: 31.05.2021

Plan: B3\_Grundriss

Format: A1

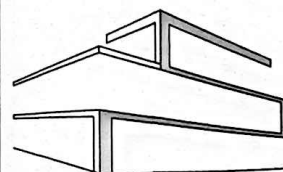

### Wohnung B3

